

I. ARRIVER AU BAGNE ...la salle anthropométrique.

1. Comment s'appelle cette bagnarde présentée dans la salle ? ➔

.....



2. Qu'est-ce que c'est et à quoi ça sert ?.....

.....



3. a) A l'aide des informations présentées sur le mur à droite de l'entrée (partie « uniforme matricule »), colorie les costumes des bagnards tels qu'ils étaient :

Au début du bagne en France	En Guyane dès 1854	En Guyane à partir des années 1920

b). Trouve ce tableau et regarde-le bien : qu'a-t-il de particulier ?



➔

4. Quel jaguar s'est caché sur un mur de la salle que tu viens de visiter ? Entoure le bon dessin :



a)

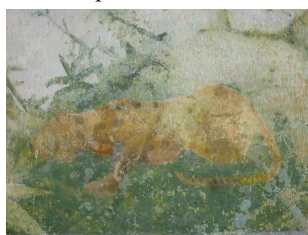

b)



c)

II. VIVRE AU BAGNE ...la salle cuisine.

« TRAVAILLER »

1. Nomme les principaux travaux des bagnards à l'aide des légendes proposées :
entretien du « Petit-Paris » coupe de bois en forêt garçon de famille



1.....

2.....

3.....

« SURVIVRE »

1. A partir du code secret, trouve le nom du jeu de cartes préféré des bagnards :

A Σ	E Δ	I Π	O	L Ψ	M Ω	R Λ	S ϑ
-----	-----	-----	---	-----	-----	-----	-----

Ψ Σ Ω Σ Λ ϑ Δ Π Ψ Ψ Σ Π ϑ Δ

2. Dans le film d'archives en noir et blanc projeté sur le mur de la salle, quelle activité des bagnards n'est pas représentée.

- a) se brosser les dents
- b) se laver dans le Maroni
- c) pousser des wagons de train

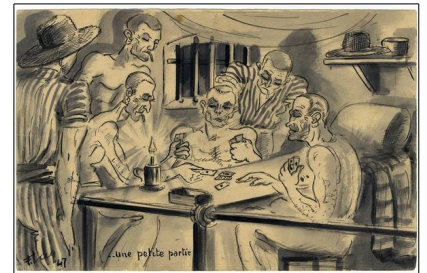

OU SUIS-JE ? Trouve le portrait de ce bagnard dans la cuisine du camp et entoure le tatouage qu'il porte sur son ventre :



« SURVEILLER ET PUNIR »

1. Quel outil était utilisé pour tuer les bagnards condamnés à mort ? .

.....

« S'EVADER »

1. Qu'appelle-t-on la « camelote » ?.....

2. Qu'est-ce que c'est ?

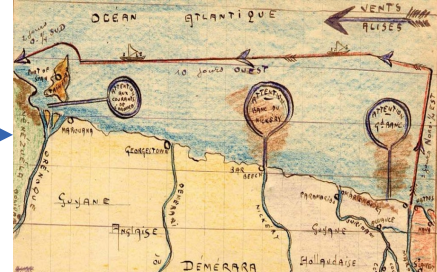

III. LA FIN DU BAGNE...la chapelle

1. Entoure la bonne réponse :

Quand le décret-loi qui abolit la transportation est-il voté ?:

- a) 1918
- b) 1928
- c) 1938

Le député guyanais qui s'est engagé contre la transportation s'appelait :

- a) Charles Péan
- b) Gaston Monnerville
- c) Félix Eboué

L'organisation qui aide les libérés à organiser leur retour en France s'appelle :

- a) L'Armée du Salut
- b) La Croix rouge
- c) Médecins du monde

Comment s'appelait ce bagnard dont le livret de rapatriement (mis en place pour rapatrier les bagnards à la fin du bagne) est présenté sur le mur :

- a) Ali Belhouts
- b) Paul Strindase
- c) Hardy Robert



QUI SUIS-JE ?

1. Je suis un journaliste français très célèbre du début du 20^{ème} siècle.
2. Grâce à mon témoignage en 1923, les atrocités de l'application de la transportation à Saint-Laurent-du-Maroni sont rendues publiques.
3. Mon nom est aussi celui d'une capitale européenne.
4. On parle de moi sur un mur de la dernière salle.

Je suisUn de mes livres très connu s'appelle.....

IV. As-tu bien ouvert les yeux au cours de la visite ?

1. Sur le plan ci-dessous :

- a) Relie au bon endroit , le nom des salles que tu as visité. (1 à 3)
- b) Nomme chaque objet (ou scène) représenté (de a. à d.)
- c) Relie chaque objet ou scène à la salle dans laquelle on aurait pu le trouver.

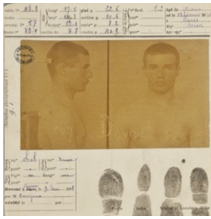

a b c d



1 salle anthropométrique 2 la chapelle 3 salle cuisine

2. Complète le tableau suivant en t'aidant de la carte qui se trouve sur le mur de la cuisine :

SITE DU BAGNE	Au camp de Saint-Laurent -du-Maroni	Aux îles du Salut	Au camp de Saint-Jean-du- Maroni
On y trouve les bagnards appelés ...	Les	Les	Les
Combien de bagnards y ont été condamnés ?
Un exemple de causes de la condamnation à cette peine

3. Tu connais maintenant beaucoup de nouveaux mots concernant le bagne : retrouve certains d'entre eux dans les mots mêlés ci-dessous.

AP BAGNE CAMP CLES EVASIONS FORCAT FUITE LIBERE LOIRE MARONI NUIT PAPILLON
PLAN PORTES RECLUSION TMS TRANSPORTE

T	R	A	N	S	P	O	R	T	E
R	O	F	U	I	T	E	E	M	V
U	L	O	I	R	E	T	C	A	A
P	O	R	T	E	S	M	L	R	S
L	S	C	A	M	P	S	U	O	I
A	B	A	G	N	E	S	S	N	O
N	E	T	C	L	E	S	I	I	N
N	L	I	B	E	R	E	O	Q	S
P	A	P	I	L	L	O	N	A	P